



# 電子發票

資訊 蕭籽羚

UCL



- 電子發票：指依統一發票使用辦法第七條規定，營業人銷售貨物或勞務與買受人時，以網際網路或其他電子方式開立、傳輸或接收之統一發票。
- 對於一般消費者，電子發票開立後48小時內上傳存證  
→ 會將發票資訊以網路傳輸給財政部儲存的統一發票

# 電子發票

---



- 指營業人銷售貨物或勞務與使用財政部核准載具之買受人或經買受人指定以捐贈碼捐贈予機關或團體，依統一發票使用辦法規定開立、傳輸或接收且未列印電子發票證明聯之電子發票。  
→沒有實體的電子發票

## 雲端發票

---

- 經財政部核准，得以電磁紀錄記載或連結電子發票資訊之工具。

→你在財政部發票資訊的存摺(證明這些發票是屬於你的)

- 種類：
  - 專屬載具:卡片(悠遊卡、信用卡)或是到商店成為會員(全聯、HappyGo)，就會自然產生一個載具可供使用，載具是跟隨卡片或會員帳號
  - 共通性載具:跟著個人的載具，如:自然憑證載具、手機條碼載具(手機號碼申請)



# 載具



- 共通性載具申請：  
上「財政部電子發票整合平台」，填寫手機號碼和Email信箱，或利用發票APP協助申請



# 載具

- 買受人將已連結於載具下之雲端發票資訊，再連結至身分識別資訊或共通性載具之方式。
  - 整合帳戶，以共通性載具綁定其他載具，如：手機號碼綁定悠遊卡、信用卡、家樂福、Pchome會員等等
- 綁定後利用單一條碼即可儲存所有發票

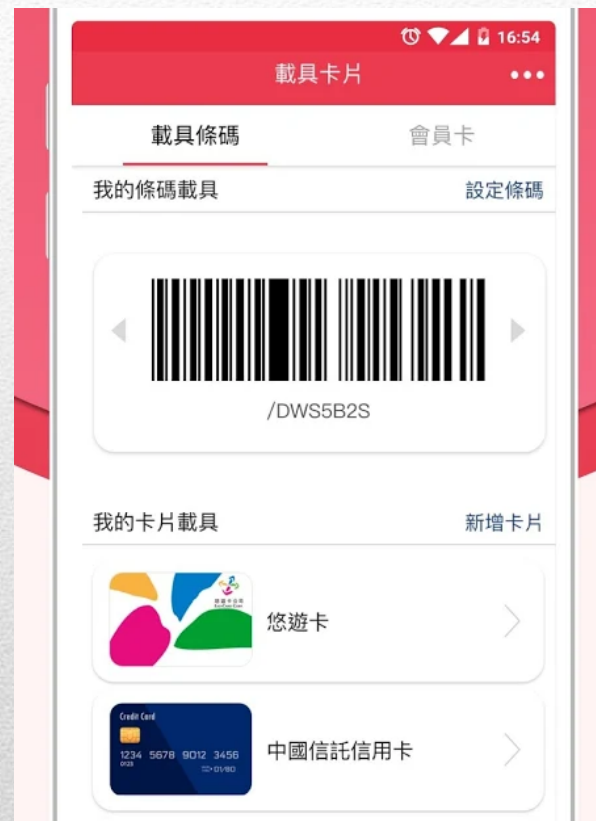

# 歸戶



- 須符合財政部電子發票證明聯紙質規範(耐水、耐油、抗熱、抗光、防沾黏等等...)
- 發票熱感紙屬於可回收的項目，並非外界質疑因有毒物質而無法回收。
- 熱感紙上的薄膜需特殊處理，才不會影響再生紙的品質，國內回收廠基於成本考量，目前多不予以回收



# 發票熱感紙



- 環保
  - 台灣一年開立的紙本統一發票總長度可繞地球46圈，相當於一年要砍8萬棵以上的樹木！
  - 電子發票:節省店家留存部分(直接網路上傳)
  - 消費明細:可選擇不列印(有需要可再補列印)
  - 雲端發票:無實體發票
- 方便辦理退貨、退費
  - 所有的消費紀錄都儲存在電子發票整合服務平台，不須實體發票即可證明，對消費者權益多一層保障

# 電子【雲端】發票優點



- 專屬於「雲端發票 (無實體電子發票)」的中獎機會
- 獎項有兩千元(一萬組)以及百萬元(十五組)兩種，每期總獎金高達新台幣 4,500 萬元
- 雲端發票增開40萬組500元獎  
最快9-10月期實施

**最新!**

**雲端發票專屬獎**  
**每期多4,500萬獎金**

108年9.10月再加開2億獎金  
額外40萬組中獎機會



The illustration features a cheerful cartoon dog with orange fur, white chest, and a red bow tie. The dog is standing on a blue circular base. Surrounding the dog are several stacks of gold coins, some with dollar signs. In the background, there are floating banknotes and a large yellow sun-like circle with a dollar sign. The entire scene is set against a blue sky with white clouds at the bottom.

# 雲端發票專屬獎項

	傳統發票	電子發票	
如何兌獎	持發票和證件至郵局領獎金，金額一千元以下，可至指定店家領取。	紙本發票	雲端發票
		持電子發票證明聯和證件至郵局領獎金，金額一千元以下可至指定店家領取。	<p>一、未歸戶</p> <p><b>信用卡、商店會員卡</b>            1.營業者通知            2.自行查詢            持會員卡、證件以及店家印出的電子發票證明聯，到郵局或指定店家領獎金。</p> <p><b>手機條碼</b>            會收到財政部中獎通知，可持超商多媒體機列印的電子發票證明聯，到郵局或指定店家領獎金。</p> <p><b>悠遊卡、iCash</b>            自行查詢，並持超商多媒體機列印的電子發票證明聯，到郵局或指定店家領獎金。</p> <p>二、已歸戶            財政部會寄信通知中獎，獎金將扣除應納稅額後，自動匯入民衆設定的金融帳戶裡。</p>
兌獎時間	民衆可於開獎日(單月之25日)次月6日起的三個月內領獎金，如：1-2月份發票開獎日為3月25日，領獎時間即為4月6日到7月5日。領獎期限最後一天如遇假日，得順延至次一上班日。		
注意事項	1.手機條碼須至財政部電子發票整合服務平台申請，且須經過手機、信箱認證。 2.«歸戶»功能即是讓手機條碼管理其他載具，目前能將悠遊卡、信用卡、相關發票APP等歸戶，部分行動支付行動支付系統也內建電子發票功能。		

# 兌獎





- 發票集點王
- 統一發票兌獎



# 便利的對獎APP

---

- 發票掃描對獎
- 集點
- 歸戶管理(綁定)
  - 條碼
  - 卡片

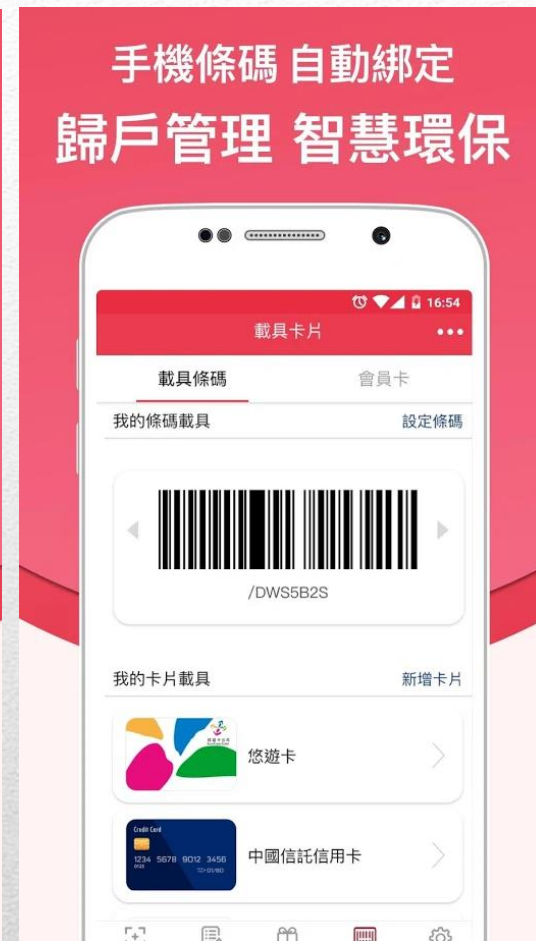

# 發票集點王



- 發票自動對獎



# 發票集點王

- 消費紀錄
- 網友消費資訊

智能分析 密碼保護  
一鍵掌握消費動態



熱銷地圖 小資最愛  
保證買到最熱品



# 發票集點王



- 掃發票集點
- 點數兌獎
- 不定期活動
- 合作商家活動



# 發票集點王

- 娛樂



<https://www.ettoday.net/news/20181001/1269494.htm>

# 發票集點王

---



- 財政部
- 發票存摺



# 統一發票兌獎

- 自動對獎
- 中獎獎金即時匯

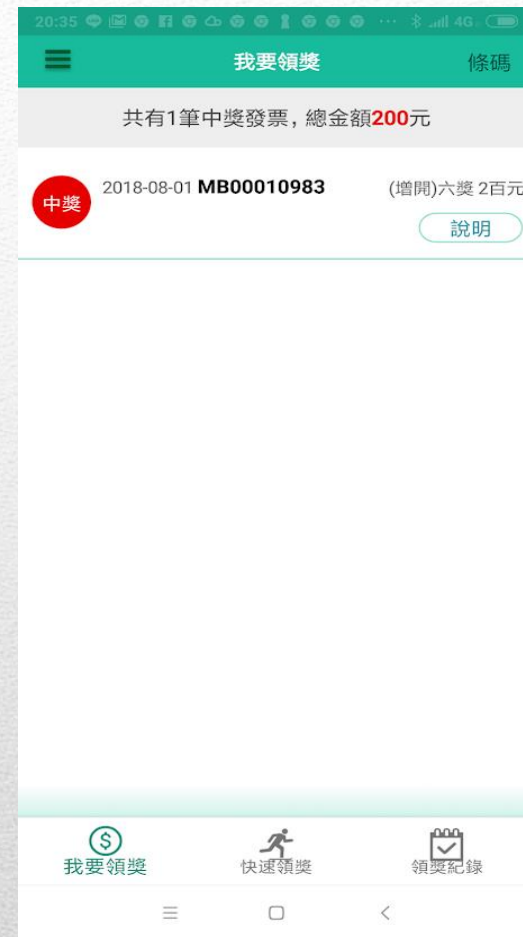

# 統一發票兌獎



- 財政部APP 5、6獎可直接以APP掃描快速領獎

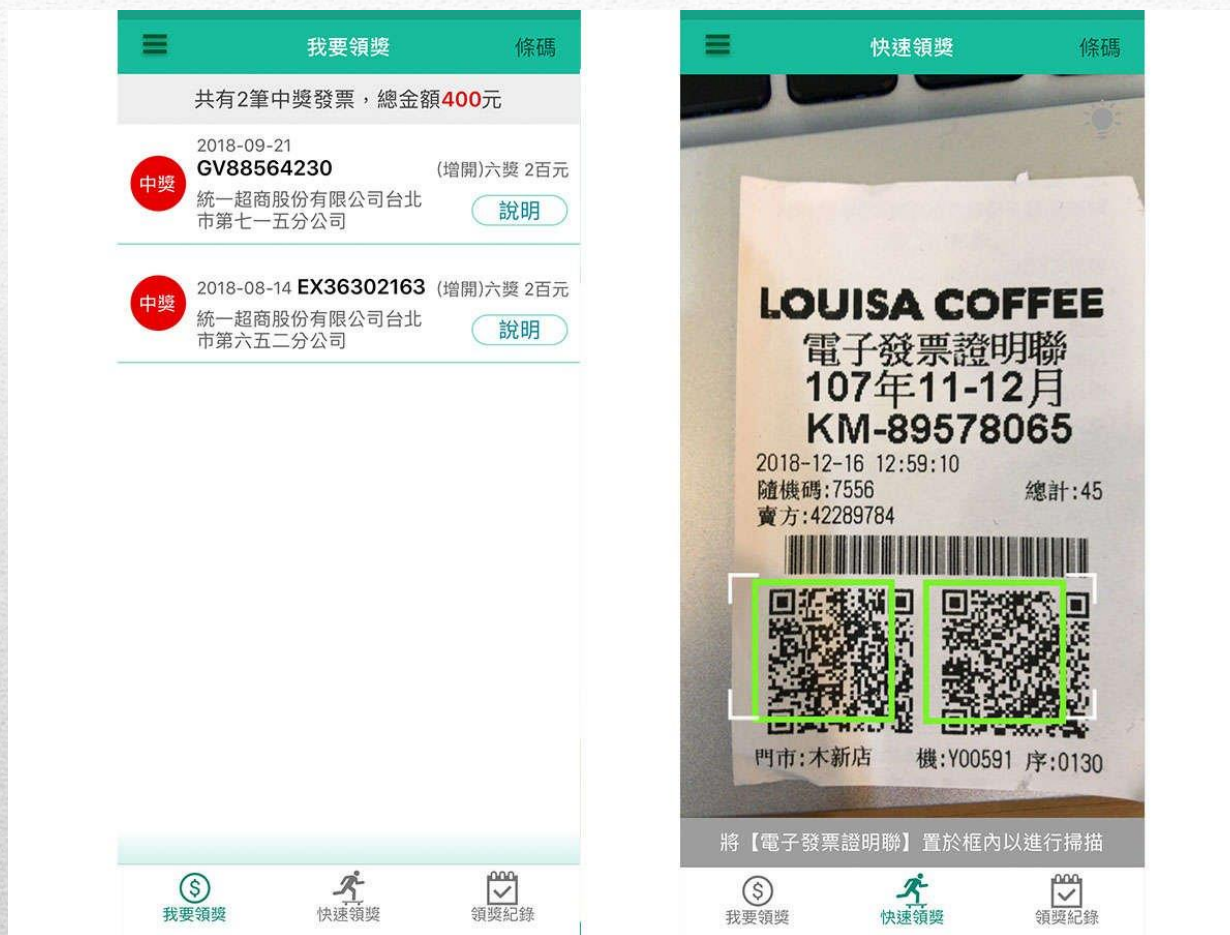

比較

- 載具條碼桌面大小



- 傳統發票手動輸入介面
- 操作流暢度、刷QR Code速度

# 比較







發票集點王



財政部  
統一發票兌獎

介面設計

勝

易用性

勝

載具管理

平

對/兌獎功能

平

額外中獎機會

勝

比較

# 感謝聆聽，祝福大家 中大獎

